Variante 1 - Sezione 1-1'

Variante 1 - Sezione 2-2'

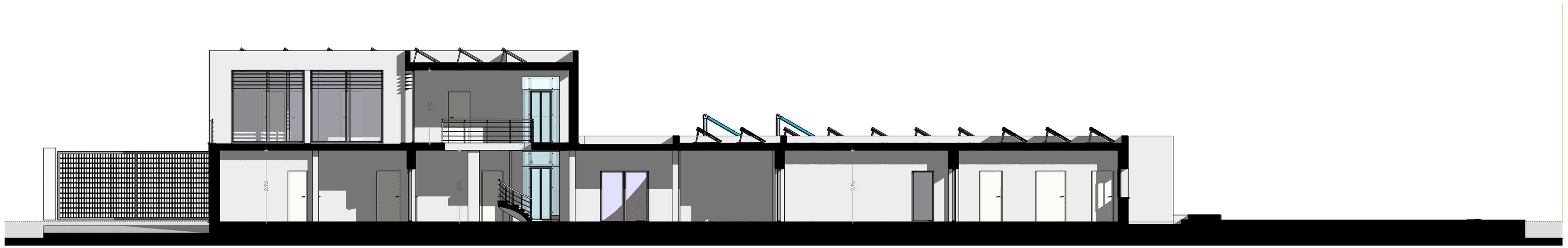

Variante 1 - Sezione 3-3'

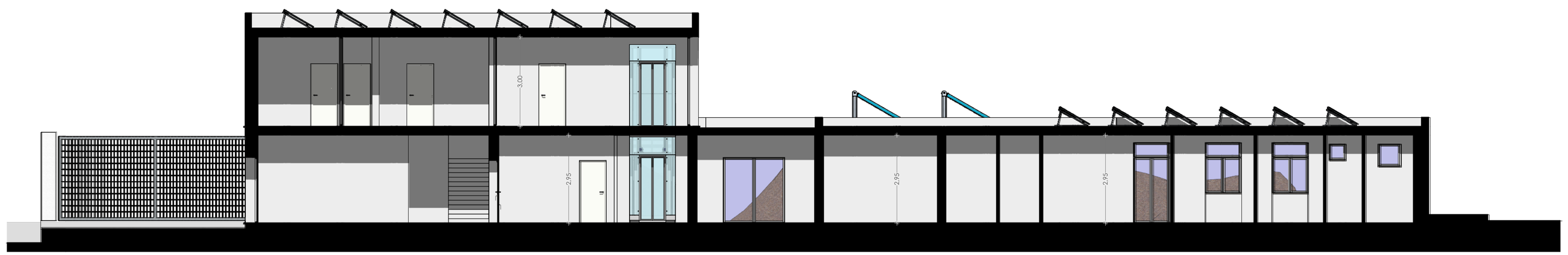

Variante 1 - Sezione 4-4'

ING. MASSIMILIANO DEMONTIS
PROGETTAZIONE
DIREZIONE LAVORI - CONSULENZE

Via Germania 26 - 07026 Olbia (SS)
Tel. 338 4930794 - mail: maxdemo13@gmail.com
Pec : massimiliano.demontis@ingpec.eu

COMMITTENTE

COMUNE DI PALAU

PROVINCIA DELLA GALLURA NORD–EST SARDEGNA

TITOLO DEL PROGETTO

MANUTENZIONE STRAORDINARIA LOCALI AL SERVIZIO DEL PORTO TURISTICO – LOTTO 2

Variante in corso d'opera n.1

PROGETTAZIONE	CONSULENTI
Ing. Massimiliano Demontis	Arch. Lorenzo Soro

ELABORATO

Progetto autorizzato: sezioni

V.1.05 — NUMERO ELABORATO

SCALA 1:100

DATA SETTEMBRE 2022

IL COMMITTENTE

I PROFESSIONISTI

REV.	DATA	DESCRIZIONE	REDATTO	CONTROLLATO	APPROVATO
3					
2	01/06/26	variante n.1			
1	11/11/24	emissione			

CODICE COMMESSA	NOME FILE	FASE PROGETTUALE	CATEGORIA	REV.
MD002221	prog_lotto2.dwg	VAR1		00