PLANIMETRIA GENERALE STATO ATTUALE - SCALA 1:2.000

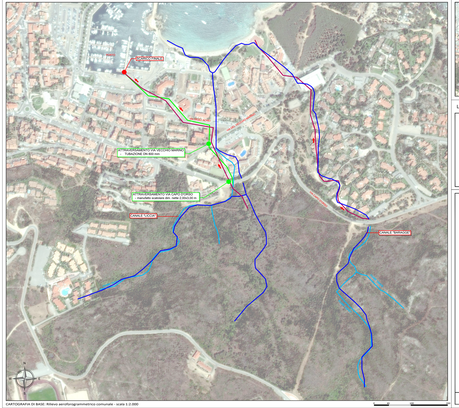

CARTOGRAFIA DI BASE: Rilievo aerofotogrammetrico comunale – scala 1:2.000

IMMAGINE AEREA

LEGENDA

- RETICOLO IDROGRAFICO DA I.G.M.
- RETICOLO IDROGRAFICO DA ELEMENTO STRAVALER R.A.S.
- TRACCIATO REPERTORIO CANALI TOMBATI P.G.R.A. Canale Linea - Ch 1 +0 ÷ Ch 1 +1.000 m Canale Linea - Ch 1 +1.000 m ÷ Ch 1 +1.500 m
- TRACCIATO CANALI TOMBATI DA RILIEVO DEL COMUNE DI PALAU Canale Linea - Ch 1 +0 ÷ Ch 1 +1.500 m

COMUNE DI PALAU
PROVINCIA DI OLBIA-TEMPIO

INTERVENTI PER IL SUPERAMENTO DELLE PROBLEMATICHE IDRAULICHE DEI CANALI COPERTI "LISCIA CULUMBA" (CODICE PGRA SS 0258 002 A) E "PALAU EST" (CODICE PGRA SS 0258 001)

INTERVENTI RELATIVI A "PALAU EST" (CODICE PGRA SS 0258 001)

PROGETTO DI FATTIBILITA' TECNICO-ECONOMICA

ELABORATO: **PLANIMETRIA GENERALE STATO ATTUALE**

	DATA	DESCRIZIONE	DISEGNATO	VERIFICATO	APPROVATO	ORDINE	TAVOLA
0		STATO ATTUALE	DL GRUPPO			1	1/C
1							
2							
3							

I Progettisti
Dott. Ing. Fabio Carrizzula

Il Responsabile del Procedimento
Dott. Giovanni Tavera

NON VERO A PRESCINDERE I VISTI DI TIMBRI E SIGLARI DEL AUTORIZZAZIONI ALLAVORI